



بر نام خدا

## راهنمای شرکت در آزمون سراسری سال ۱۴۰۰

**شامل: اطلاعات عمومی در خصوص نحوه دریافت کارت شرکت در آزمون، زمان برگزاری،**

**مواد امتحانی، تعداد سوالات، مدت پاسخگویی به آن‌ها و تعداد دفترچه‌های آزمون عمومی و اختصاصی متقاضیان گروه‌های آزمایشی پنج‌گانه و همچنین نحوه اعلام علاقه‌مندی به انتخاب رشته‌های تحصیلی دارای شرایط خاص**

### مقدمه:

مقتضای گرامی؛ با سلام و احترام

توصیه می‌شود به منظور آشنایی با اطلاعات عمومی شرکت در آزمون سراسری سال ۱۴۰۰، مطالب این راهنما را با دقت مطالعه نمایید.

۱- لازم است از روز یکشنبه مورخ ۱۴۰۰/۴/۶ لغایت روز سه‌شنبه مورخ ۱۴۰۰/۴/۸ با مراجعه به درگاه اطلاع‌رسانی سازمان سنجش آموزش کشور (به نشانی [www.sanjesh.org](http://www.sanjesh.org)) برای پرینت کارت شرکت در آزمون خود اقدام نمایید. چنانچه در اطلاعات مندرج در کارت شرکت در آزمون، مغایرتی مشاهده نمودید بر اساس توضیحات مندرج در ذیل کارت شرکت در آزمون اقدام نمایید. برای حضور در جلسه آزمون باید کارت شرکت در جلسه آزمون، کارت ملی یا شناسنامه عکسدار به همراه داشته باشید، در غیر اینصورت از ورود افراد بدون مدارک فوق در جلسه آزمون جلوگیری خواهد شد. آدرس حوزه امتحانی متقاضیان گروه‌های آزمایشی مختلف بر روی کارت ورودی درج گردیده است و لازم است چنانچه در چند گروه آزمایشی در آزمون شرکت نموده‌اید، کارت ورودی را در هر گروه آزمایشی جداگانه پرینت گرفته و نسبت به شناسایی حوزه امتحانی خود در آن گروه آزمایشی اقدام نمایید. باید با لحاظ قرار دادن مسیر و ترافیک خیابانها زودتر از زمان مندرج در جدول شماره (۱) این راهنما و قبل از بسته شدن درهای ورودی در محل حوزه امتحانی خود حاضر باشید.

**تبصره ۱:** متقاضیان گروه آزمایشی هنر در صورت مشاهده اشکال در کارت شرکت در آزمون خود و نیاز به مراجعه به باجه رفع نقص، ضرورت دارد در روز سه‌شنبه مورخ ۱۴۰۰/۴/۸ نسبت به رفع نقص احتمالی کارت خود اقدام نمایند.

**تبصره ۲:** در صورتی که در بیش از یک گروه آزمایشی (یک گروه آزمایشی اصلی شامل: علوم ریاضی، علوم تجربی، علوم انسانی و همچنین یک یا دو گروه آزمایشی از گروه‌های آزمایشی هنر یا زبان‌های خارجی) ثبت نام نموده‌اید، باید برای هر یک از گروه‌های آزمایشی خود یک کارت جداگانه پرینت نمایید. ۲- برای حضور در جلسه آزمون لازم است پرینت کارت شرکت در آزمون گروه آزمایشی مربوط (که در نصف کاغذ A<sup>۴</sup> باید تهیه شود و از تغییر اندازه آن به ابعاد مختلف خودداری نمایید)، کارت ملی یا شناسنامه عکسدار، چند مداد سیاه نرم پرننگ، مداد پاک‌کن، مداد تراش و سنجاق همراه داشته باشید. متقاضیان کم‌بینا می‌توانند دستگاه بهدید و یا درشت بین بدون حافظه همراه داشته باشند.

**یادآوری مهم:** چنانچه به دلیل در اختیار نداشتن اطلاعات مربوط به شماره پرونده و یا کد پیگیری مورد نیاز، موفق به پرینت کارت شرکت در آزمون خود نمی‌شوید، لازم است با مراجعه به پایگاه اطلاع‌رسانی این سازمان و ورود به سیستم پاسخگویی و انتخاب نام آزمون و تعیین موضوع پیگیری نسبت به دریافت اطلاعات مربوط به شماره پرونده، و یا کد پیگیری ثبت‌نام اقدام کرده و به هیچ وجه به باجه رفع نقص مراجعه ننمایید. لازم به ذکر است این امکان برای متقاضیانی فراهم می‌باشد که در سیستم پاسخگویی عضو شده باشند. لذا ضرورت دارد افرادی که اطلاعات فوق را مفقود نموده‌اند با عضویت در این سیستم نسبت به بازیابی این اطلاعات اقدام نمایند.

۳- از آوردن وسایل اضافی از جمله کیف دستی، ساک دستی، وسایل محاسباتی و هرگونه وسایل ارتباط الکترونیکی و دستگاه حافظه دار (از قبیل پیجر، تلفن همراه (حتی به صورت خاموش)، تبلت، قلم نوری، ساعت هوشمند، دستبند هوشمند، انگشتر هوشمند و...)، جزوه، کتاب، ماشین حساب، هرگونه یادداشت و نظایر آن و همچنین وسایل شخصی به جلسه آزمون اکیداً خودداری نمایید. در صورت همراه داشتن وسایل ذکر شده و تحویل آنها به هنگام ورود به محل حوزه، حوزه برگزاری هیچ‌گونه مسئولیتی در قبال مفقود شدن یا آسیب دیدن وسایل مذکور، نخواهد داشت.

**یادآوری بسیار مهم:** همراه داشتن هرگونه وسایل ارتباط الکترونیکی و دستگاه حافظه‌دار (از قبیل پیجر، تلفن همراه (حتی به صورت خاموش)، تبلت، قلم نوری، ساعت هوشمند، دستبند هوشمند، انگشتر هوشمند و...)، در جلسه آزمون، علاوه بر اینکه موجب محرومیت از گزینش در آزمون می‌شود، به عنوان تقلب و تخلف نیز تلقی شده و با متقاضیان ذیربط براساس قانون رسیدگی به تخلفات و جرایم در آزمونهای سراسری که بخشی از آن در بند «و» اطلاعاتیه تاریخ و نحوه پرینت کارت آمده است، رفتار خواهد شد.

۴- متقاضیان آزمون سراسری سال ۱۴۰۰ با توجه به دارا بودن آخرین مدرک تحصیلی می‌بایست واجد یکی از شرایط باشند:

۱-۴- دانش آموز نظام جدید آموزشی ۳-۳-۶ (پایه دوازدهم) که تا پایان شهریور ماه (۱۴۰۰/۶/۳۱) موفق به اخذ دیپلم می‌شوند.

۲-۴- دارای گواهی‌نامه پیش دانشگاهی (به تاریخ فارغ‌التحصیلی حداکثر تا ۱۴۰۰/۶/۳۱).

۳-۴- دارای دیپلم چهارساله نظام قدیم آموزش متوسطه.

۴-۴- دارای مدرک کاردانی و یا بالاتر (به تاریخ فارغ‌التحصیلی حداکثر تا ۱۴۰۰/۶/۳۱).

قبولی افرادی که موفق به اخذ یکی مدارک فوق تا تاریخ ۱۴۰۰/۶/۳۱ نشوند، باطل خواهد شد.

**تبصره:** در صورت قبولی متقاضی در رشته‌هایی که پذیرش آنها از نیمسال دوم سال تحصیلی ۱۴۰۱-۱۴۰۰ آغاز می‌گردد به شرط دریافت مدارک تحصیلی فوق تا تاریخ ۱۳۰/۱۱/۱۴۰۰، ثبت نام و ادامه تحصیل آنان در رشته قبولی بلامانع خواهد بود.

۵- پذیرفته‌شدگان دوره‌های روزانه آزمون سراسری سال ۱۳۹۹ در صورت شرکت در آزمون سراسری سال ۱۴۰۰ مجاز به انتخاب رشته‌های دوره روزانه نخواهند بود و منحصرأ در رشته‌های غیرروزانه (نوبت دوم «شبانه»، دانشگاه آزاد اسلامی، غیرحضور، مجازی، پیام نور، غیرانتفاعی، ظرفیت مازاد و پردیس خودگردان) پذیرش خواهند شد.

**تبصره:** دانشجویان دوره روزانه دانشگاه‌ها و موسسات آموزش عالی (ورودی سال ۱۳۹۸ و قبل از آن) که حداکثر تا تاریخ مقرر (۱۳۹۹/۱۲/۲۵) از رشته قبولی خود انصراف قطعی **نداده‌اند** مجاز به ثبت نام و شرکت در آزمون سراسری سال ۱۴۰۰ **نمی‌باشند**.

## ۶- زمان برگزاری آزمون

### جدول شماره ۱- برگزاری آزمون متقاضیان گروه‌های آزمایشی: علوم ریاضی و فنی، علوم انسانی، هنر، علوم تجربی و زبان‌های خارجی

نام گروه آزمایشی	روز و تاریخ آزمون	ساعت شروع فرآیند برگزاری آزمون
هنر	چهارشنبه مورخ ۱۴۰۰/۴/۹	۸/۰۰ صبح
علوم ریاضی و فنی	پنجشنبه مورخ ۱۴۰۰/۴/۱۰	۸/۰۰ صبح
علوم انسانی	پنجشنبه مورخ ۱۴۰۰/۴/۱۰	۸/۰۰ صبح
علوم تجربی	جمعه مورخ ۱۴۰۰/۴/۱۱	۸/۰۰ صبح
زبان‌های خارجی	شنبه مورخ ۱۴۰۰/۴/۱۲	۸/۰۰ صبح

\* تذکر خیلی مهم: درهای ورود به حوزه‌های امتحانی در روزهای امتحان، رأس ساعت ۷/۳۰ (هفت و سی دقیقه صبح) بسته خواهد شد. لذا لازم است قبل از بسته شدن درهای ورودی در محل حوزه امتحانی حاضر باشید.

### ۷- دفترچه‌های آزمون عمومی و اختصاصی متقاضیان گروه‌های آزمایشی مختلف و نکاتی مهم در مورد شخصی سازی این دفترچه‌ها:

براساس مصوبه جلسات هفدهم مورخ ۹۷/۱۲/۲۶ و بیست و چهارم مورخ ۱۳۹۹/۷/۲۲ شورای سنجش و پذیرش دانشجو، در آزمون سراسری سال ۱۴۰۰ و بعد از آن، سنجش فقط با یک آزمون و بر مبنای دروس نظام آموزشی جدید ۳-۳-۶ انجام می‌شود.

دفترچه‌های سوالات آزمون عمومی (دفترچه شماره ۱) و اختصاصی (دفترچه شماره ۲) متقاضیان در هر پنج گروه آزمایشی، شخصی سازی شده و شماره داوطلبی، نام خانوادگی و نام هر متقاضی بر روی جلد دفترچه آزمون وی درج گردیده است. این دفترچه‌ها دارای تنوع می‌باشد. پاسخنامه و دفترچه آزمون عمومی (دفترچه شماره ۱) متقاضیان هر یک از گروه‌های آزمایشی در یک بسته نایلونی و هر یک از دفترچه‌های آزمون اختصاصی (دفترچه‌های شماره ۲ و یا ۳) نیز در بسته‌های نایلونی جداگانه، تحویل متقاضیان خواهد شد.

**یادآوری مهم:** با توجه به اینکه دفترچه سوالات متقاضیان (عمومی و اختصاصی) در یک بسته نایلونی به صورت جداگانه بسته‌بندی شده و در جلسه آزمون منحصرأ شخص متقاضی می‌بایست از محل مشخص شده، بسته نایلونی را باز نموده و به سوالات مندرج در دفترچه سوالات پاسخ دهد، در صورتیکه مشاهده نمودید نایلون بسته تحویلی به شما قبلاً باز شده لازم است موضوع را به نزدیکترین مراقب اطلاع دهید. ضمناً پس از برگزاری آزمون می‌توانید از طریق سیستم پیشخوان خدمات الکترونیکی مندرج در درگاه اطلاع رسانی این سازمان به آدرس <http://darkhast.sanjesh.org> موضوع را به سازمان سنجش آموزش کشور اعلام نمایید.

### ۷-۱- آزمون عمومی: سوالات آزمون عمومی متقاضیان هر یک از گروه‌های آزمایشی پنج‌گانه در یک دفترچه به نام دفترچه شماره (۱) چاپ شده است.

این دفترچه همراه با پاسخنامه امتحانی در یک بسته نایلونی به صورت شخصی سازی شده، در جلسه آزمون تحویل متقاضی خواهد شد. عناوین دروس، تعداد و شماره سوالات و مدت پاسخگویی به آنها به شرح جدول شماره (۲) می‌باشد.

### جدول شماره ۲- عنوان دروس، تعداد سوالات دفترچه آزمون عمومی (دفترچه شماره ۱) و مدت زمان پاسخگویی به آنها در هر پنج گروه آزمایشی

عنوان سوال	تعداد	از شماره	تا شماره	مدت لازم برای پاسخگویی	شماره دفترچه
زبان و ادبیات فارسی	۲۵	۱	۲۵	۱۸ دقیقه	دفترچه شماره ۱ (۱۰۰ سوال) (۷۵ دقیقه)
زبان عربی	۲۵	۲۶	۵۰	۲۰ دقیقه	
فرهنگ و معارف اسلامی *	۲۵	۵۱	۷۵	۱۷ دقیقه	
زبان انگلیسی *	۲۵	۷۶	۱۰۰	۲۰ دقیقه	

\* متقاضیانی که بر اساس علامتگذاری بند ۲۵ تقاضانامه ثبت نام اینترنتی، به سوالات مربوط به معارف غیراسلام پاسخ می‌دهند و یا زبان خارجی امتحانی آنان بر اساس علامتگذاری بند ۳۹ تقاضانامه ثبت نام، غیرانگلیسی می‌باشد، لازم است به ترتیب به سوالات مربوط به ادیان (کلیمی، زرتشتی و مسیحی) و زبان خارجی غیرانگلیسی (فرانسه، آلمانی، ایتالیایی و روسی) که در اختیار آنان قرار داده می‌شود، پاسخ دهند.

مفاضیانی که دارای دیپلم و مدرک پیش‌دانشگاهی علوم و معارف اسلامی نظام سالی واحدی و یا دیپلم علوم و معارف اسلامی نظام جدید آموزشی ۳-۳-۶ هستند و در صورتی که در زمان ثبت نام (براساس علامتگذاری بند ۳۸ تقاضانامه ثبت‌نام) نسبت به پاسخگویی به سوالات مخصوص علوم و معارف اسلامی اعلام علاقمندی کرده باشند، در جلسه آزمون به آنها دفترچه عمومی (دفترچه‌های شماره ۱) ویژه متقاضیان دیپلم علوم و معارف اسلامی تحویل می‌شود. تبصره: متقاضیانی که در بیش از یک گروه آزمایشی ثبت‌نام نموده‌اند، زبان خارجی آنان همان زبان امتحانی مندرج در کارت شرکت در آزمون آنان در نظر گرفته شده است. به عبارت دیگر این دسته از متقاضیان نمی‌توانند زبان امتحانی خود را در هر یک از گروه‌های آزمایشی تغییر دهند.

**۲-۷- آزمون اختصاصی گروه آزمایشی علوم ریاضی و فنی:** دفترچه آزمون اختصاصی گروه آزمایشی علوم ریاضی و فنی (گروه آزمایشی ۱) برای متقاضیان شامل یک دفترچه به نام دفترچه شماره ۲ می‌باشد. عنوان سوالات دفترچه آزمون اختصاصی (دفترچه شماره ۲) گروه آزمایشی علوم ریاضی و فنی، تعداد سوالات و مدت پاسخگویی به آنها به شرح جدول شماره ۳ می‌باشد.

**جدول شماره ۳- عنوان دروس، تعداد سوالات اختصاصی گروه آزمایشی علوم ریاضی و فنی (دفترچه شماره ۲) و مدت زمان پاسخگویی به آنها**

عنوان سوال	تعداد	از شماره	تا شماره	مدت لازم برای پاسخگویی	شماره دفترچه
ریاضیات	۵۵	۱۰۱	۱۵۵	۸۵ دقیقه	دفترچه شماره ۲
فیزیک	۴۵	۱۵۶	۲۰۰	۵۵ دقیقه	(سوال ۱۳۵)
شیمی	۳۵	۲۰۱	۲۳۵	۳۵ دقیقه	(۱۷۵ دقیقه)

**۳-۷- آزمون اختصاصی گروه آزمایشی علوم انسانی:** دفترچه آزمون اختصاصی گروه آزمایشی علوم انسانی (گروه آزمایشی ۳) برای همه متقاضیان دارای یک دفترچه به نام دفترچه شماره ۲ می‌باشد. عنوان سوالات دفترچه‌های آزمون اختصاصی علوم انسانی (دفترچه‌های شماره ۲ و ۳)، تعداد سوالات و مدت پاسخگویی به آنها به شرح جدول شماره ۴ می‌باشد:

**جدول شماره ۴- عنوان دروس، تعداد سوالات اختصاصی گروه آزمایشی علوم انسانی (دفترچه شماره ۲) و مدت زمان پاسخگویی به آنها**

عنوان سوال	تعداد	از شماره	تا شماره	مدت لازم برای پاسخگویی	شماره دفترچه
ریاضی	۲۰	۱۰۱	۱۲۰	۲۵ دقیقه	دفترچه شماره ۲ (سوال ۱۸۰) (۱۶۵ دقیقه)
اقتصاد	۱۵	۱۲۱	۱۳۵	۱۰ دقیقه	
زبان و ادبیات فارسی (اختصاصی)	۳۰	۱۳۶	۱۶۵	۳۰ دقیقه	
زبان عربی (اختصاصی)	۲۰	۱۶۶	۱۸۵	۲۰ دقیقه	
تاریخ و جغرافیا	۳۰	۱۸۶	۲۱۵	۲۵ دقیقه	
علوم اجتماعی	۲۰	۲۱۶	۲۳۵	۱۵ دقیقه	
فلسفه و منطق	۲۵	۲۳۶	۲۶۰	۲۵ دقیقه	
روانشناسی	۲۰	۲۶۱	۲۸۰	۱۵ دقیقه	

\* برای متقاضیان دارای دیپلم علوم و معارف اسلامی که در گروه آزمایشی علوم انسانی شرکت می‌کنند، منابع درس امتحانی «فرهنگ و معارف اسلامی» کتاب‌های «اصول عقاید ۱، ۲ و ۳»، «تاریخ اسلام ۱ و ۲» و «تاریخ ۳ (ایران در دوره اسلامی)» در نظر گرفته می‌شود. در زمان ثبت‌نام آزمون سراسری در گروه آزمایشی علوم انسانی، متقاضیان دارای دیپلم علوم و معارف اسلامی باید (با علامتگذاری بند ۳۸ تقاضانامه) انتخاب می‌کردند که به یکی از دفترچه سوالات عمومی و اختصاصی گروه آزمایشی علوم انسانی از «منابع دیپلم علوم انسانی» پاسخ می‌دهند یا به دفترچه سوالات گروه آزمایشی علوم انسانی که «منابع چهار درس الهیات و معارف اسلامی، زبان عربی عمومی و تخصصی و تاریخ آن»، کتاب‌های دیپلم علوم و معارف اسلامی است. لذا نوع دفترچه‌های سوالات عمومی و اختصاصی برای این دسته از متقاضیان در گروه آزمایشی علوم انسانی براساس درخواست خودشان در نظر گرفته شده و در جلسه آزمون به آنها تحویل خواهد شد.

**۴-۷- آزمون اختصاصی گروه آزمایشی علوم تجربی:** دفترچه آزمون اختصاصی گروه آزمایشی علوم تجربی (گروه آزمایشی ۲) برای متقاضیان، شامل یک دفترچه با عنوان دفترچه شماره ۲ می‌باشد. عنوان سوالات دفترچه‌های آزمون اختصاصی علوم تجربی (دفترچه شماره ۲) تعداد سوالات و مدت پاسخگویی به آنها به شرح جدول شماره ۵ می‌باشد.

**جدول شماره ۵- عنوان دروس، تعداد سوالات اختصاصی گروه آزمایشی علوم تجربی (دفترچه شماره ۲) و مدت زمان پاسخگویی به آنها**

عنوان سوال	تعداد	از شماره	تا شماره	مدت لازم برای پاسخگویی	شماره دفترچه
زمین شناسی	۲۵	۱۰۱	۱۲۵	۲۰ دقیقه	دفترچه شماره ۲ (سوال ۱۷۰) (۱۷۵ دقیقه)
ریاضی	۳۰	۱۲۶	۱۵۵	۴۷ دقیقه	
زیست شناسی	۵۰	۱۵۶	۲۰۵	۳۶ دقیقه	
فیزیک	۳۰	۲۰۶	۲۳۵	۳۷ دقیقه	
شیمی	۳۵	۲۳۶	۲۷۰	۳۵ دقیقه	
* بهیاری (مخ صوص بهیاریان شاغل و همچنین متقا ضیان دارنده دیپلم بهیاری)	۵۰	۲۷۱	۳۲۰	۳۰ دقیقه	دفترچه شماره ۳ (سوال ۵۰) (۳۰ دقیقه)

\* برای دیپلم های بهیاری که در گروه آزمایشی علوم تجربی شرکت نموده اند آزمون درس بهیاری به عنوان یک درس اختصاصی با ضریب ۴ برگزار می شود. نحوه تاثیر نمره این درس در نمره کل مربوط به زیر گروه رشته پرستاری برای پذیرش در دروه روزانه این رشته با استفاده از سهمیه بهیاری در این آزمون بصورت تاثیر مثبت است. آن دسته از متقاضیانی که در روی کارت شرکت در آزمون آنان در مقابل عنوان نوع دیپلم (بند ۷) دیپلم بهیاری و در مقابل بند ۱۰ (بهیاری) کلمه «بلی» درج شده است، علاوه بر پاسخگویی به سوالات دفترچه شماره ۲ (آزمون اختصاصی) باید به سوالات دفترچه شماره ۳ (درس بهیاری) نیز پاسخ دهند. چنانچه متقاضی در این خصوص با توجه به سوابق تحصیلی مغایرتی مشاهده نمود باید حداکثر تا روز چهارشنبه ۱۴۰۰/۴/۹ به نماینده سازمان مستقر در باجه رفع نقص شهرستان برگزاری آزمون بر اساس جدول شماره ۲ اطلاعیه پرنیت کارت مراجعه نموده و نسبت به اصلاح اطلاعات مندرج در کارت ورودی خود اقدام نماید.

**۵-۷- آزمون اختصاصی گروه آزمایشی هنر:** دفترچه های آزمون اختصاصی گروه آزمایشی هنر (گروه آزمایشی ۴) برای متقاضیان این گروه آزمایشی یک دفترچه به نام دفترچه شماره ۲ می باشد. عنوان سوالات دفترچه اختصاصی گروه آزمایشی هنر (دفترچه شماره ۲)، تعداد سوالات و مدت پاسخگویی به آنها به شرح جدول شماره ۶ می باشد:

**جدول شماره ۶- عنوان دروس، تعداد سوالات دفترچه آزمون اختصاصی گروه آزمایشی هنر (دفترچه شماره ۲) و مدت زمان پاسخگویی به آنها**

عنوان سوال	تعداد	از شماره	تا شماره	مدت لازم برای پاسخگویی	شماره دفترچه
درک عمومی هنر	۳۰	۱۰۱	۱۳۰	۲۵ دقیقه	دفترچه شماره ۲ (۱۶۰ سوال) (۱۶۵ دقیقه)
درک عمومی ریاضی - فیزیک	۳۰	۱۳۱	۱۶۰	۴۰ دقیقه	
ترسیم فنی	۲۰	۱۶۱	۱۸۰	۲۶ دقیقه	
خلاقیت تصویری و تجسمی	۲۰	۱۸۱	۲۰۰	۲۴ دقیقه	
خلاقیت نمایشی	۲۰	۲۰۱	۲۲۰	۱۳ دقیقه	
خلاقیت موسیقی	۲۰	۲۲۱	۲۴۰	۲۰ دقیقه	
خواص مواد	۲۰	۲۴۱	۲۶۰	۱۷ دقیقه	

**۶-۷- آزمون اختصاصی گروه آزمایشی زبان های خارجی:** دفترچه آزمون اختصاصی گروه آزمایشی زبان های خارجی (گروه آزمایشی ۵) برای متقاضیان این گروه آزمایشی شامل یک دفترچه به نام دفترچه شماره ۲ می باشد. عنوان سوالات، تعداد سوالات و مدت پاسخگویی به آنها به تناسب زبان خارجی انتخابی (انگلیسی، فرانسه و یا آلمانی) به شرح جدول شماره ۷ می باشد:

**جدول شماره ۷- عنوان دروس، تعداد سوالات دفترچه آزمون اختصاصی گروه آزمایشی زبان های خارجی (دفترچه شماره ۲) و مدت پاسخگویی به آنها**

عنوان سوال	تعداد	از شماره	تا شماره	مدت لازم برای پاسخگویی	شماره دفترچه
زبان تخصصی (انگلیسی - فرانسه - آلمانی)	۷۰	۱۰۱	۱۷۰	۱۰۵ دقیقه	دفترچه شماره ۲ (۷۰ سوال) (۱۰۵ دقیقه)

\* نظر به اینکه آزمون زبان تخصصی (دفترچه شماره ۲) گروه آزمایشی زبان های خارجی، مخصوص متقاضیانی است که زبان خارجی امتحانی آنان یکی از زبان های انگلیسی، فرانسه و یا آلمانی می باشد، لذا آن دسته از متقاضیان گروه آزمایشی زبان های خارجی که زبان امتحانی آنان براساس زبان خارجی مندرج در کارت ورودی یکی از زبان های ایتالیایی و یا روسی می باشد، نیازی به پاسخگویی به سوالات دفترچه شماره ۲ (دفترچه آزمون اختصاصی) ندارند و براساس برنامه زمانی، ضرورت دارد که پس از پایان آزمون عمومی نسبت به تحویل دفترچه شماره ۱، پاسخنامه و کارت ورودی خود اقدام و با نظر سرپرست سالن امتحانی، جلسه آزمون را ترک نمایند.

### ۸- پاسخنامه و نکات مهمی درباره آن:

در جلسه آزمون به همراه دفترچه آزمون عمومی، به هریک از متقاضیان گروه های آزمایشی علوم ریاضی و فنی، علوم انسانی، علوم تجربی، هنر و زبان های خارجی یک پاسخنامه داده می شود، که متقاضیان می بایست نسبت به پاسخگویی سوالات دفترچه آزمون عمومی و سوالات دفترچه آزمون اختصاصی در پاسخنامه مربوط اقدام نمایند. در مستطیل بالای پاسخنامه شماره داوطلب، نام خانوادگی و نام و گروه آزمایشی درج شده است. نمونه قسمتی از پاسخنامه در این راهنما چاپ شده است که باید پس از ملاحظه آن به نکات زیر توجه کرد:

**در مستطیل بالای پاسخنامه مطلقاً نباید چیزی نوشت یا علامتی گذاشت و به غیر از محل های مشخص شده در روی پاسخنامه از نوشتن و یا علامتگذاری در سایر محل ها خودداری شود در غیر این صورت فرد بعنوان متخلف شناخته شده و پاسخنامه وی تصحیح نخواهد شد.**

متقاضی به محض دریافت پاسخنامه باید شماره آن را با شماره صندلی و شماره کارت ورودی خود و نیز کدهای مندرج در پاسخنامه (طبق نمونه ذیل: C ۳۲۰ - C ۳۱۱) را با کدهای مندرج در دفترچه های شماره ۱ (آزمون عمومی) و شماره ۲ (آزمون اختصاصی) تحویل شده مقایسه کند تا مطمئن شود بین آنها هیچ اختلافی نیست و در صورت مشاهده تفاوت، موضوع را به نزدیکترین مراقب جلسه اطلاع داده و موضوع را پیگیری تا اختلاف برطرف گردد و سپس مندرجات ذیل پاسخنامه را تکمیل و امضاء نماید.

## ۹- نحوه درج پاسخ‌ها در پاسخنامه:

- ۱- متقاضی باید محل مخصوص جوابی را که در پاسخنامه برای هر سوال در نظر می‌گیرد به وسیله مداد سیاه نرم پررنگ (نه خودکار و نه مداد کپی و...) تکمیل کند. برای آگاهی از روش تکمیل محل مخصوص هر جواب به نمونه پاسخنامه مندرج در این صفحه که در آن به سوالات شماره‌های ۱، ۲، ۳ و ۴ به ترتیب پاسخ‌های فرضی ۱، ۲، ۳ و ۴ داده شده است توجه شود.
- ۲- به دلیل اینکه پاسخنامه به وسیله ماشین علامت‌خوان تصحیح می‌شود، لذا از کیف کردن، تا کردن و یا گذاشتن هرگونه علامت و اثری بر روی آن خودداری شود.
- ۳- جواب‌ها باید فقط در پاسخنامه با تکمیل محل مخصوص آنها و به وسیله مداد سیاه نرم پررنگ مشخص شود. تکمیل محل پاسخ‌ها باید پررنگ و یکنواخت باشد. پاسخ‌هایی که به هر نحو دیگر در پاسخنامه «مثلاً بجای تکمیل محل مخصوص، (x) و یا (✓) گذاشته و یا بطور یکنواخت پررنگ نشود» یا در دفترچه آزمون علامتگذاری یا نوشته شود یا با خودکار و یا هر وسیله دیگری به جز «مداد سیاه» پر شود، قابل تصحیح و نمره‌گذاری با ماشین نیست و به همین علت به هیچ وجه به حساب نمی‌آید.
- ۴- در تست‌های چهار گزینه‌ای برای هر پاسخ صحیح ۳ نمره مثبت (سه نمره مثبت) و برای هر پاسخ غلط، به منظور خنثی کردن پاسخ‌های حدسی یا تصادفی ۱ نمره منفی (یک نمره منفی) منظور خواهد شد، بنابراین به متقاضیان توصیه می‌شود اگر پاسخ سوالی را نمی‌دانند به آن سوال جواب ندهند؛ زیرا به سوال‌های بدون جواب نمره منفی یا مثبت تعلق نمی‌گیرد و اگر به سوالی بیش از یک پاسخ داده شود همه پاسخ‌های آن سوال، غلط محسوب خواهد شد و به آن سوال یک نمره منفی (۱ نمره منفی) تعلق خواهد گرفت.

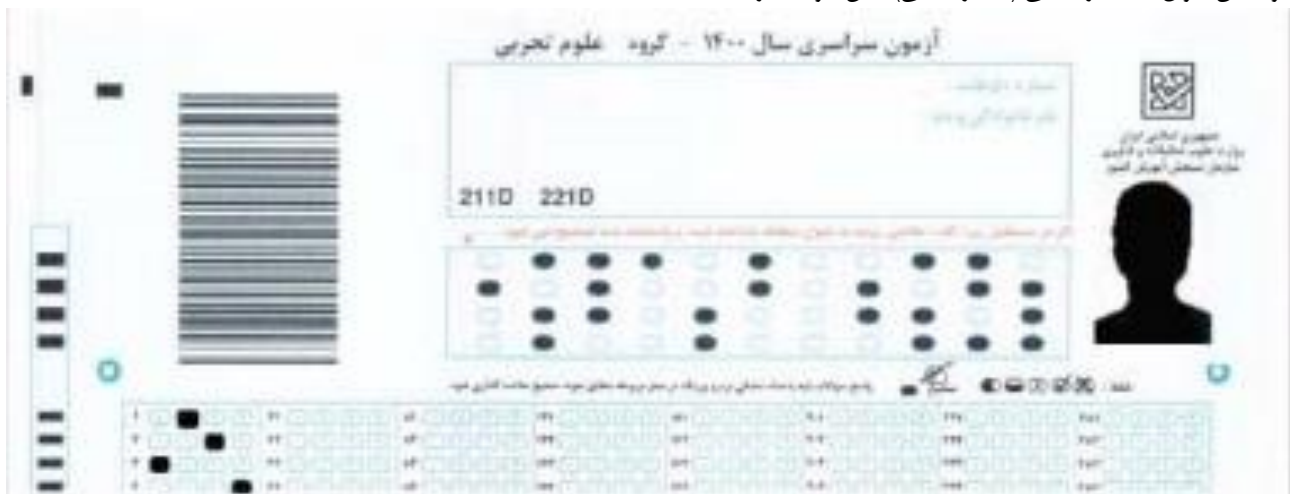

- ۱۰- قبل از شروع آزمون، به هر یک از متقاضیان یک فرم نظر خواهی حاوی ۱۰ سوال داده خواهد شد، که لازم است پاسخ سوالات مندرج در فرم مذکور را به مدت ۱۰ دقیقه در همان فرم درج نمایند.
- ۱۱- با توجه به اینکه هرگونه اطلاع‌رسانی در مورد اعلام نتایج اولیه و انتخاب رشته (دهه دوم مرداد ماه) از طریق درگاه اطلاع‌رسانی این سازمان انجام می‌گیرد، لذا لازم است پس از پایان جلسه آزمون برچسب صندلی خود را برداشته و تا اعلام نتایج نهایی آزمون نزد خود نگاه دارید.
- ۱۲- متقاضیان **گروه آزمایشی هنر** در صورت علاقه‌مندی به رشته‌های ذیل به منظور شرکت در آزمون عملی می‌بایست نسبت به انتخاب حداکثر دو مجموعه از رشته‌های تحصیلی جدول ذیل (موارد ۲ الی ۱۳) و منحصراً به صورت اینترنتی از روز یکشنبه مورخ ۱۴۰۰/۴/۶ همزمان با پرینت کارت تا روز شنبه مورخ ۱۴۰۰/۴/۱۲ از طریق درگاه اطلاع‌رسانی این سازمان به نشانی: [www.sanjesh.org](http://www.sanjesh.org) اقدام نمایند. با توجه به اینکه پذیرش دانشجو در رشته‌های تحصیلی مورد نظر در آزمون سراسری سال ۱۴۰۰ به صورت متمرکز و با شرایط خاص صورت می‌پذیرد متقاضیانی که اقدام به انتخاب ۱ مجموعه از مجموعه رشته‌های تحصیلی گروه آزمایشی هنر برای شرکت در آزمون عملی می‌نمایند، می‌بایست نسبت به پرداخت مبلغ ۱/۵۰۰/۰۰۰ (یک میلیون پانصد هزار) ریال (معادل صد و پنجاه هزار تومان) بابت هزینه آزمون عملی به صورت اینترنتی به وسیله کارت‌های بانکی عضو شبکه شتاب، از تاریخ فوق با مراجعه به پایگاه اطلاع‌رسانی فوق‌الذکر اقدام نمایند. متقاضیان در صورتی که متقاضی و علاقه مند به شرکت در آزمون عملی ۲ مجموعه از مجموعه‌های گروه آزمایشی هنر می‌باشند می‌بایست نسبت به پرداخت مبلغ ۳/۰۰۰/۰۰۰ (سه میلیون) ریال (معادل سیصد هزار تومان) به صورت اینترنتی اقدام نمایند. عدم پرداخت هزینه آزمون رشته‌های تحصیلی عملی در تاریخ تعیین شده، به منزله عدم امکان پذیرش آنان در این رشته‌ها خواهد بود. آزمون عملی برای تمامی رشته‌های مندرج در جدول ذیل در مرداد ماه سال ۱۴۰۰ برگزار خواهد شد و متقاضیان لازم است برای اطلاع از جزئیات برگزاری آزمون عملی، زمان پرینت کارت ورود به جلسه و آدرس محل برگزاری آزمون رشته‌های مندرج در جدول ذیل (بجز رشته علوم ورزشی) به **اطلاعی‌ای که در روز چهارشنبه مورخ ۱۴۰۰/۰۴/۲۳** **در درگاه اطلاع‌رسانی این سازمان** قرار می‌گیرد، مراجعه نمایند. متقاضیانی مجاز به شرکت در آزمون عملی خواهند بود که اولاً نسبت به پرداخت هزینه برگزاری آزمون عملی در بازه زمانی اعلام شده اقدام نموده و ثانیاً در جلسه آزمون گروه آزمایشی هنر که در روز چهارشنبه مورخ ۱۴۰۰/۴/۹ برگزاری می‌گردد، حاضر باشند.

- ۱۳- متقاضیان هریک از **گروه‌های آزمایشی علوم ریاضی و فنی، علوم تجربی و علوم انسانی** در صورت علاقه‌مندی به رشته علوم ورزشی و آموزش تربیت بدنی (ردیف ۱ جدول شماره ۸) می‌بایست نسبت به انتخاب مورد مربوط منحصراً به صورت اینترنتی همزمان با پرینت کارت از روز یکشنبه مورخ ۱۴۰۰/۴/۶ تا روز شنبه مورخ ۱۴۰۰/۴/۱۲ از طریق درگاه اطلاع‌رسانی این سازمان به نشانی [www.sanjesh.org](http://www.sanjesh.org) اقدام نمایند و با توجه به اینکه پذیرش

دانشجو در این رشته در آزمون سراسری سال ۱۴۰۰ به صورت متمرکز با شرایط خاص صورت می‌پذیرد، متقاضیانی که نسبت به انتخاب مورد مربوط اقدام نموده‌اند می‌بایست نسبت به پرداخت مبلغ ۷۰۰/۰۰۰ (هفتصد هزار) ریال (معادل هفتاد هزار تومان) به صورت اینترنتی به وسیله کارتهای بانکی عضو شتاب اقدام نمایند. ضمناً متقاضیان برای اطلاع از روزهای برگزاری آزمون عملی رشته مذکور (که در دهه دوم مرداد ماه خواهد بود) به **اطلاعیه‌ای که در روز چهارشنبه مورخ ۱۴۰۰/۵/۶** در درگاه اطلاع‌رسانی این سازمان منتشر می‌گردد، مراجعه نمایند. متقاضیانی مجاز به شرکت در آزمون عملی خواهند بود که اولاً نسبت به پرداخت هزینه برگزاری آزمون عملی در بازه زمانی اعلام شده اقدام نموده و ثانیاً در جلسه آزمون یکی از گروه‌های آزمایشی علوم ریاضی، علوم انسانی و علوم تجربی که در روزهای پنجشنبه و جمعه مورخ ۱۰ و ۱۴۰۰/۴/۱۱ برگزاری می‌گردد، حاضر باشند.

### جدول شماره ۸- کد و عنوان رشته‌های شرایط خاص آزمون سراسری سال ۱۴۰۰

ردیف	عنوان رشته‌ها
۱	علوم ورزشی - آموزش تربیت بدنی
۲	نقاشی (ارتباط تصویری)، آموزش ارتباط تصویری، گرافیک، هنرهای تجسمی، طراحی پارچه و لباس
۳	طراحی صنعتی
۴	ادبیات نمایشی
۵	مجسمه‌سازی
۶	موسیقی ایرانی
۷	موسیقی جهانی
۸	کتابت و نگارگری
۹	آهنگسازی
۱۰	بازیگری
۱۱	طراحی صحنه
۱۲	نمایش عروسکی
۱۳	عکاسی

۱۴- با توجه به ابلاغ قانون اصلاح قانون «سنجش و پذیرش دانشجو در دانشگاه‌ها و مراکز آموزش عالی کشور» مصوب ۹۵/۲/۲۶ مجلس شورای اسلامی و بر اساس مصوبه بیست و چهارمین جلسه شورای سنجش و پذیرش دانشجو مورخ ۹۹/۷/۲۲، میزان سوابق تحصیلی در آزمون سراسری سال ۱۴۰۰، همانند سال ۱۳۹۹ حداکثر **۳۰ درصد و با تأثیر مثبت** انجام می‌شود.

۱۵- آن دسته از متقاضیانی که در زمان ثبت‌نام آزمون موفق به اعمال بند موسسات غیرانتفاعی و دانشگاه پیام نور نشده‌اند، می‌توانند در زمان انتخاب رشته نسبت به اعمال بند فوق اقدام نمایند.

۱۶- چنانچه سهمیه درخواستی متقاضی غیر از سهمیه مناطق می‌باشد و در بند ۱۸ کارت شرکت در آزمون سهمیه مناطق درج گردیده است لازم است به ترتیب ذیل عمل نمایند:

۱-۱۶- متقاضیان استفاده از سهمیه‌های بنیاد شهید و امور ایثارگران، رزمندگان ستاد کل نیروهای مسلح، وزارت جهاد کشاورزی و رزمندگان متقاضی بسیجی و همچنین همسر و فرزندان آنان جهت اعلام مغایرت و تکمیل اطلاعات مربوط به سهمیه حداکثر تا تاریخ ۱۴۰۰/۴/۱۲ منحصرأً به قسمت ویرایش اطلاعات در درگاه این سازمان مراجعه و با توجه به توضیحات مندرج در درگاه نسبت به اصلاح و تکمیل موارد اقدام نمایند تا در صورت تایید سهمیه توسط ارگان مربوط، سهمیه برای آنها اعمال گردد. در غیر این صورت با سهمیه مناطق گزینش شده و هیچگونه اعتراضی قابل قبول نمی‌باشد.

۲-۱۶- متقاضیانی که در زمان ثبت‌نام متقاضی استفاده از سهمیه بوده‌اند ولی سهمیه آنان به هر دلیل از طرف ارگان ذیربط مورد تایید قرار نگرفته است لازم است ضمن اعلام مجدد استفاده از سهمیه در قسمت ویرایش اطلاعات، برای بررسی وضعیت عدم تایید سهمیه خود به ارگانهای ذیربط نیز مراجعه نمایند. در غیر اینصورت با سهمیه مناطق گزینش خواهند شد و هیچگونه اعتراضی قابل قبول نمی‌باشد.

۱۷- توضیحات لازم درخصوص نحوه اعلام علاقه‌مندی متقاضیان به رشته‌های تحصیلی مورد نیاز وزارت آموزش و پرورش در دانشگاه‌های تربیت دبیر شهید رجایی و پردیس‌های دانشگاه فرهنگیان، در مرحله انتخاب رشته اعلام می‌گردد.

۱۸- آن دسته از متقاضیان علاقه‌مند به انتخاب رشته‌های تحصیلی مراکز و واحدهای دانشگاه آزاد اسلامی که پذیرش در آنها براساس آزمون صورت می‌پذیرد، می‌بایست ضمن شرکت در آزمون، برای اطلاع از نحوه انتخاب رشته‌های تحصیلی دانشگاه آزاد اسلامی به اطلاعیه اعلام نتیجه اولیه آزمون سراسری سال ۱۴۰۰ در دهه دوم مرداد ماه مندرج در پایگاه اطلاع‌رسانی این سازمان مراجعه نمایند.

۱۹- با توجه به اینکه سازمان سنجش آموزش کشور در جهت بهبود و ارتقاء کیفی حوزه‌های برگزاری آزمون، نیاز به نظرات شما به عنوان معتبرترین منبع اخذ داده و اطلاعات برای ارزیابی حوزه‌ها دارد، خواهشمند است نسبت به تکمیل نمودن پرسشنامه ارزیابی حوزه امتحانی خود در آزمون سراسری سال ۱۴۰۰ از تاریخ ۱۴۰۰/۴/۹ لغایت ۱۴۰۰/۴/۱۶ به صورت اینترنتی از طریق پایگاه اطلاع‌رسانی این سازمان اقدام نمائید.